Nederlandse Jeugdbond
voor Natuurstudie

WAARNEMINGSFORMULIER

Bokkingshang 1, 7411 GG Deventer

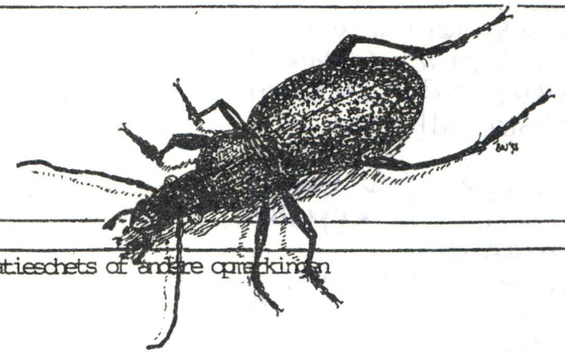

terrein, gemeente	Duivelsberg, Duitse grens bij Groesbeek, Groesbeek
coördinaten	
datum	12-07-99
onderwerp	algemeen
gelegenheid	zoka
temperatuur	25°C
bewolking	matig tot niet
neerslag	niet
zicht	goed
windricht./kr.	4

situatieschets of andere opmerkingen

korrespondentieadres

aanwezigen
Jan, Nicole, Maaike, Maarten.
Brechtje, Renske, Marjan Groot

Beek Centrum		
-halve maantjes mos		
~~Richting~~ Duivelsberg		
-ruige veldbies		
-adelaarsvaren		
-smalle stekelvaren		
-melangyna cincta		
-episirphus baltheatus		
-sphaerophoria scripta		
-eristalis tenax		
-brede stekelvaren		
-groot geaderd witje		
-oranje dropzwammetje		
-syrphus ribesii		
-witte veldbies		
-bont zandoogje		
-groot heksenkruid		
-volucella pellucens		
Duitse grens bij Groesbeek	stukje bloemrijke akkerranden	
-empeodes corollae		
-platycheirus albimanus		
-syritta pipiens		
-helophilus pendulus		
-akkerviooltje		
-scaeva pyrastri		
-myathropa florea		

eristalis nemorum		
behaarde nachtschade		
eristalis arbustorum		
cheilosia albipila		
Groesbeek (de beek)		
-variabele waterjuffer		
-lantaarntje		
-eristalis pertinax		
-melanostoma mellinum		
-gehakkelde aurelia		
-gewone valeriaan		
-atalanta		
-grote keizerlibelle		
-weidebeekjuffer		
-ovale poelslak		
-eristalis horticola		
-eristalinus sepulcralis		
-helophilus trifasciatus		
-eendekop		
-blazerd		
-spons spec.	in zoetwater!	
-10 doornig stekelbaarsje		
-koevinkje		
-penseelkever		
-geelgors		
-kokerjuffer		
-platbuik		

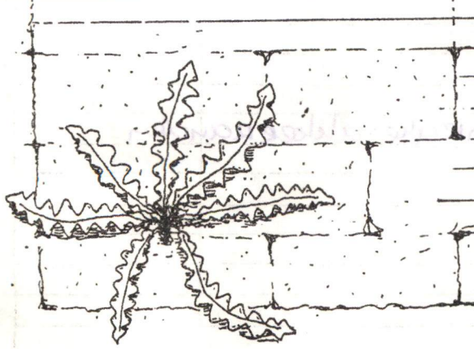

© N.J.N.- Commissie Natuurzaken '93